УТВЕРЖДЕН
решением Собрания депутатов
Полянского сельсовета
Курского района Курской области
от 21 декабря 2021 года № 132-6-51

Курская область Курский район
Полянский сельсовет
ГЕНЕРАЛЬНЫЙ ПЛАН
Карта функционального зонирования

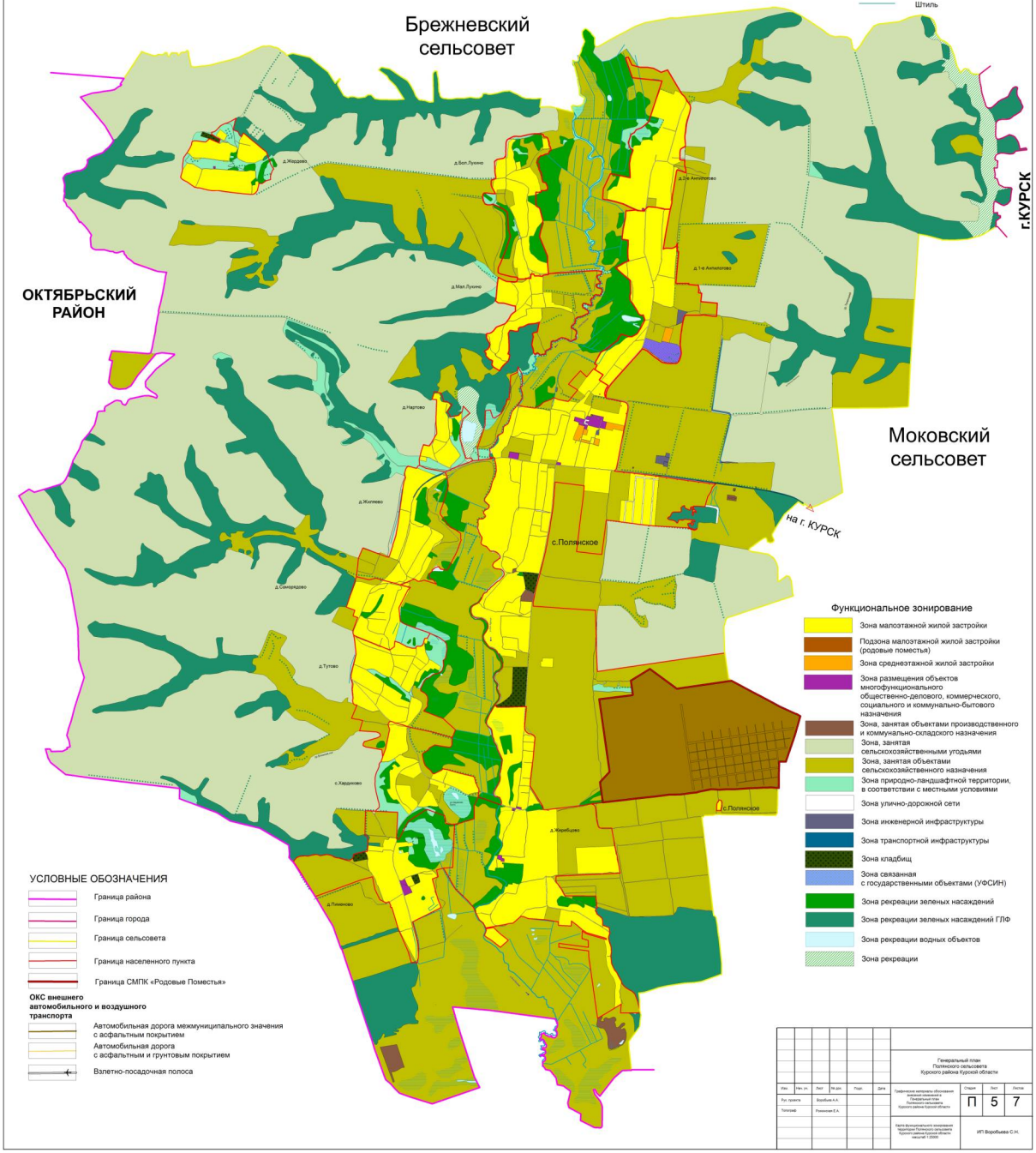

Генеральный план
Полянского сельсовета
Курского района Курской области

Изм.	Кол. уч.	Лист	№ док.	Подп.	Дата
Рук. проекта		Воробьев А.А.			
Топограф		Романович Е.А.			

Графическое материалы обоснования внесения изменений в Генеральный план Полянского сельсовета Курского района Курской области

Карта функционального зонирования Нарегистрации Полянского сельсовета Курского района Курской области масштаб 1:25000

Стадия	Лист	Листов
П	5	7

ИП Воробьева С.Н.